Wohnungsgenossenschaft „Glück Auf" eG

Vielen Dank für Ihre Anfrage!

2-Raum Wohnung | 2. OG Links

Dr. Otto-Nuschke-Straße 67 | 07973 Greiz

Wohnfläche:	ca. 46,97 m²
Kaltmiete:	247,00 €
Nebenkosten:	43,00 €
Gesamtmiete mtl.:	**290,00 €**

Endenergieverbrauch dieses Gebäudes

Bedarfsausweis: **116,00** kWh/(m^2*a), Erdgas, Baujahr 1967

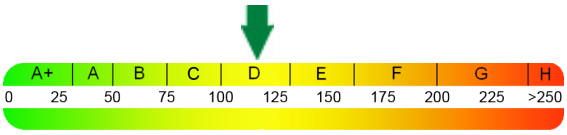

Ausstattung:

- **attraktive Singlewohnung**, sofort bezugsfertig, Bad mit Wanne, alle Räume mit Fenster, Keller zur Wohnung, Bodennutzung, die Wohnung ist mit einer hochwertigen Etagenheizung ausgestattet; die Heiz/- und Warmwasserkosten sind nicht Bestandteil des Mietpreises

Sonstiges:

-das Wohngebiet ist ruhig und dennoch zentral, gekennzeichnet durch eine hervorragende Infrastruktur, vielfältige Einkaufsmöglichkeiten und Ärzte in unmittelbarer Nähe, gute Naherholungsmöglichkeiten an den Rad- und Wanderwegen im Werdauer Wald

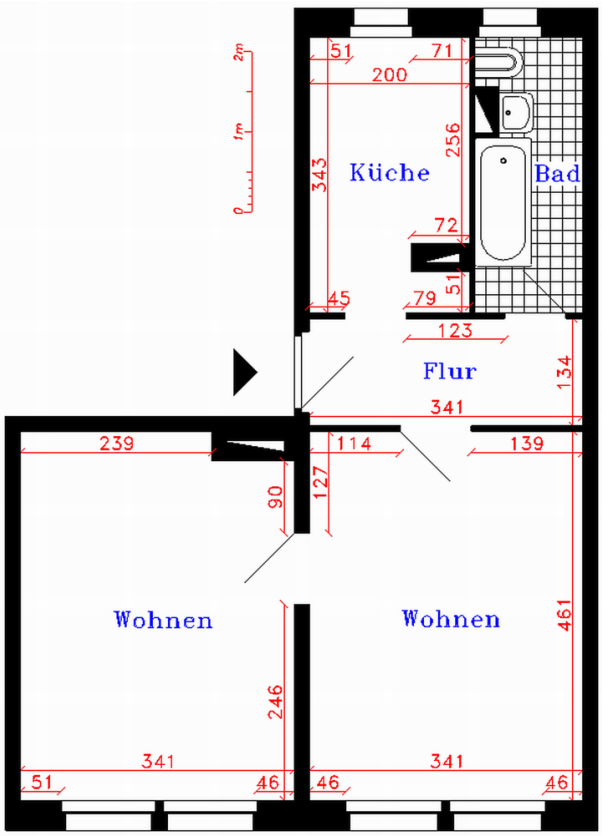

Wohnungs-Nr.:23.011 Genossenschaftsanteile: 930,00 € (Teilzahlung möglich) PDF erstellt am: 12.10.2024

Hinweis: Ausstattung, Ausführung und ggf. Maßangaben können in diesem Exposé abweichen und stellen keine zugesicherten Eigenschaften dar.

Wohnungsgenossenschaft "Glück Auf" eG | Steinweg 15 | 07973 Greiz
Tel.: 03661 42812 | Telefax: 03661 430095 | E-Mail: info@glueck-auf-greiz.de | www.glueck-auf-greiz.de